



PODER EJECUTIVO DE LA PROVINCIA DE JUJUY

"2023 - Año del 40º Aniversario de la Recuperación de la Democracia"

EXP. N° 514-31/2022.-

DECRETO N°

12175

-HF.-

SAN SALVADOR DE JUJUY, 07 NOV 2023

VISTO:

El Decreto N° 7160-HF/2022, y;

CONSIDERANDO:

Que, mediante el mencionado dispositivo se modificó la Estructura Orgánica Funcional de la Dirección Provincial de Presupuesto;

Que, resulta necesario modificar el Decreto N° 7160-HF/2022 toda vez que por un error involuntario se omitió consignar los niveles jerárquicos de la Estructura Orgánica Funcional aprobadas en su Anexo I;

Por ello y en uso de facultades propias;

EL GOBERNADOR DE LA PROVINCIA DECRETA:

ARTICULO 1º.- Sustitúyase el Anexo I del Decreto N° 7160-HF/2022 de fecha 22 de noviembre de 2022, por el Anexo I que forma parte integrante del presente Decreto, y que por este acto se aprueba.

ARTICULO 2º.- Modifícase parcialmente el Anexo II – Manual de Misiones y Funciones del Decreto N° 7160-HF/2022 de fecha 22 de noviembre de 2022, donde dice "Sección Mesa de Entradas y Salidas" debe decir "Oficina Mesa de Entradas y Salidas".

ARTICULO 3º.- Regístrese. Tomen razón Fiscalía de Estado y Tribunal de Cuentas. Publíquese sintéticamente en el Boletín Oficial y pase a la Secretaría de Comunicación y Gobierno Abierto para amplia difusión. Siga sucesivamente a Contaduría de la Provincia, Dirección Provincial de Presupuesto y Dirección Provincial de Personal. Cumplido, vuelva al Ministerio de Hacienda y Finanzas. -

C.P.N. CARLOS ALBERTO SOIR
MINISTRO DE HACIENDA Y FINANZAS



C.P.N. GERARDO RUBEN MORALES
GOBERNADOR



PODER EJECUTIVO DE LA PROVINCIA DE JUJUY

"2023 - Año del 40º Aniversario de la Recuperación de la Democracia"

CORRESPONDE A DECRETO N°

12175

-HF-

ANEXO I : ESTRUCTURA ORGANICA - FUNCIONAL

DIRECCION PROVINCIAL DE PRESUPUESTO

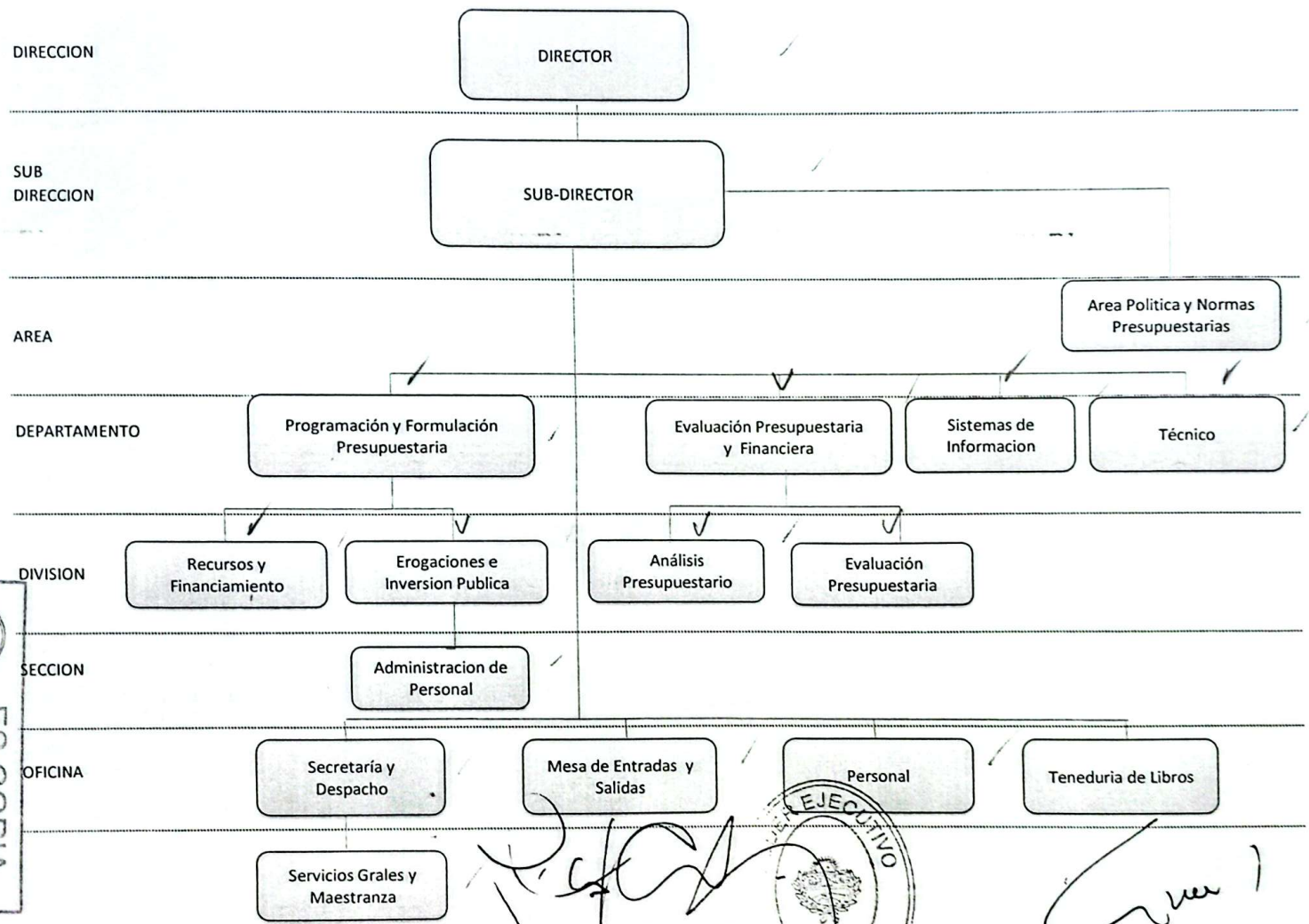

C.P.N. CARLOS ALBERTO SADI
MINISTRO DE HACIENDA Y FINANZAS

C.P.N. GERARDO RUBEN MORALES
GOBERNADOR

ES COPIA
DRA. LORENA B. GONZALEZ
COORD. DE DESPACHO
MINISTERIO DE HACIENDA Y FINANZAS